

# Sirona Connect, protocole exportation stl

Lancer le logiciel Sirona Connect

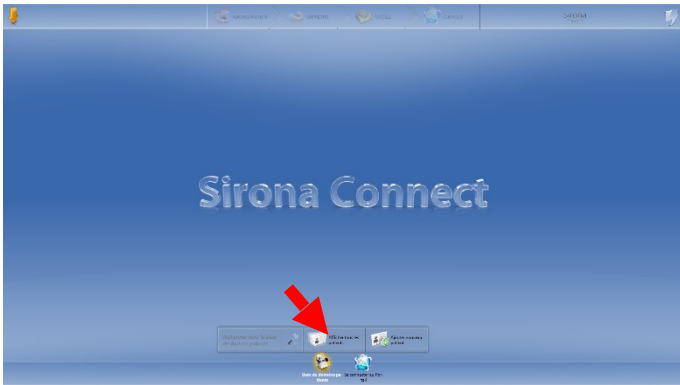

Sélectionner le praticien puis le patient

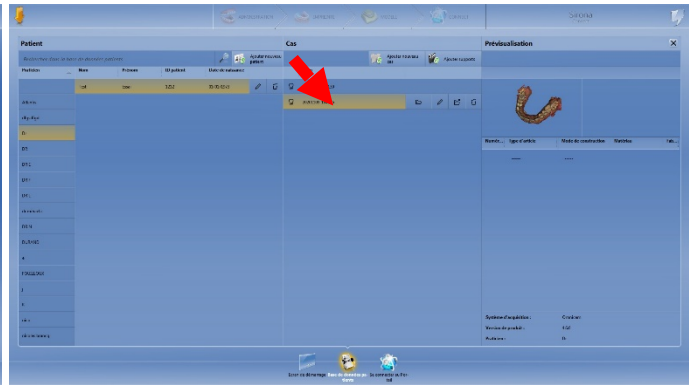

Sélectionner le maxillaire, la mandibule ou le mordu

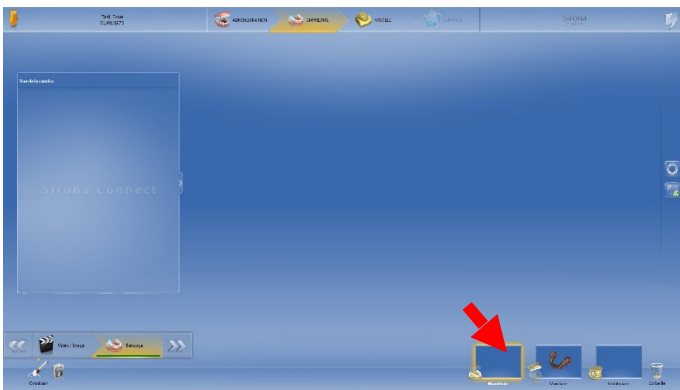

Allumer la caméra

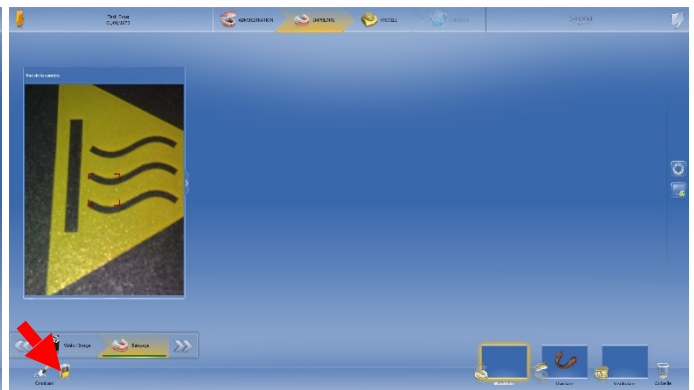

Scanner, sélectionner suivant

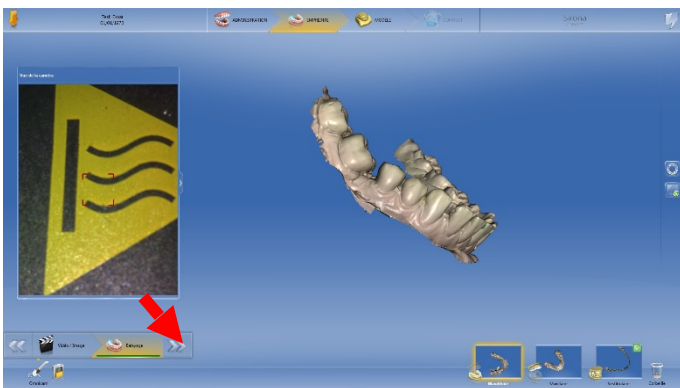

Cliquer sur la flèche en haut à gauche, puis exporter



Sélectionner le format stl puis le dossier et exporter

